Azərbaycanın dövlət müstəqilliyi - 20

Biblioqrafik göstərici

1991-2011

BA KI - 2011

ÖN SÖZ

Azərbaycanın dövlət müstəqilliyinin bərpasının iyirminci ildönümü qeyd edildiyi bu günlərdə keçmiş tarixə nəzər salmaq hər kəsin, hər xalqın, hər millətin xeyrinədir. Keçmişdə qazandıqlarımızı itirməmək, onları daha da inkişaf etdirmək, gələcək nəsillərə təhvil vermək yalnız tarixi bilməklə, ondan ibrət almaqla mümkün olur.

Azərbaycan xalqı XX əsrdə iki dəfə öz müstəqil dövlətçiliyi üçün mübarizəyə qalxmış, əsrin əvvəllərində Azərbaycan Xalq Cümhuriyyətini elan etmiş, lakin təəssüf ki, onu yalnız 23 ay davam etdirə bilmişdir. Bundan yetmiş il sonra bir daha mübarizəyə qalxmış və itirdiyi müstəqilliyi 1991-ci ilin 18 oktyabrında qəbul etdiyi Müstəqillik Bəyannaməsi ilə bərpa etmişdir.

Bu baxımdan bu gün biz Azərbaycanın öz müstəqilliyini bərpa etməsinin iyirmi illiyini qeyd edərkən onu elan etməkdən daha çox, müstəqilliyi davam etdirən siyasi iradəni, bu siyasi iradənin sahibi olan Heydər Əliyevi və onun müstəqilliyə gedən uzun, çətin yolda səbir və mətanətini, siyasi təcrübəsini və ən başlıcası, müstəqillik üçün hazırladığı əlverişli şəraiti unutmamalıyıq. Unutmamalı və bunu bir siyasi məktəb kimi gələcək nəsillərə də təhvil verməliyik.

C.Cabbarlı adınaRespublika Gənclər Kitabxanasının əməkdaşları da Azərbaycanın dövlət müstəqilliyinin bərpasının iyirminci ildönümünü fədakar əməkləri ilə qeyd etmişlər.Gənclərin hərtərəfli inkişafı, cəmiyyətin həyatında onların fəal iştirakını təmin etmək, istedadlı gəncləri üzə çıxarmaq, onların vətənpərvərlik, azərbaycançılıq, dövlətçilik, dünyəvilik prinsipləri əsasında dövlət dilinə və rəmzlərinə hörmət ruhunda tərbiyə olunmasında müasir kitabxanaların rolu çox böyükdür.

Gənclər arasında vətənpərvərlik işinin gücləndirilməsi, hüquqi və informasiya yardımlarının göstərilməsi C.Cabbarlı adına Gənclər Kitabxanasının mühüm vəzifələrindən biridir.

Təqdim edilən biblioqrafik vəsait Azərbaycan gənclərinin hərtərəfli inkişafında görülən məqsədyönlü işin bir hissəsidir.

Vəsait gənc oxucular arasında ədəbiyyatı təbliğ etmək məqsədi daşıyır.

http://www.ryl.az

Azərbaycan Respublikasının dövlət müstəqilliyinin bərpasının iyirminci ildönümü haqqında Azərbaycan Respublikası Prezidentinin Sərəncamı

2011-ci il oktyabrın 18-də Azərbaycan Respublikasının dövlət müstəqilliyinin bərpa edilməsinin iyirminci ildönümü tamam olur. Bu illər ərzində demokratik, hüquqi və dünyəvi dövlətin qurulması xalqımızın tarixi nailiyyətidir.

Hələ ötən əsrin 70-ci illərindən başlayaraq Azərbaycanın böyük oğlu Heydər Əliyevin strategiyasına uyğun respublikamızda həyata keçirilən genişmiqyaslı proqramlar müasir iqtisadi potensialın formalaşdırılmasına, sosial-mədəni həyatın canlandırılmasına və milli-mənəvi dəyərlərin dirçəldilməsinə yönəldilərək gələcək müstəqilliyimizin təmin olunması üçün zəmin hazırlamışdı.

SSRİ-nin süqutunun qaçılmaz şəkil alması onun tərkibinə daxil olan bütün müttəfiq respublikalara müstəqillik əldə etmək imkanı yaratdı. Azərbaycan Respublikası 1991-ci il oktyabrın 18-də qəbul etdiyi "Azərbaycan Respublikasının Müstəqilliyi haqqında Konstitusiya Aktı" ilə Azərbaycan Xalq Cümhuriyyətinin varisi olduğunu bəyan edərək öz dövlət müstəqilliyini və suverenliyini beynəlxalq aləmə bildirdi. Qısa bir müddətdə dünya birliyi ölkələri və Birləşmiş Millətlər Təşkilatı tərəfindən tanınmaqla o, beynəlxalq hüququn subyektinə çevrildi. Həmin gün tariximizə dövlət müstəqilliyinin bərpası günü kimi daxil oldu. Azərbaycan Xalq Cümhuriyyətinin bayrağı, himni və gerbi dövlət atributları kimi qəbul edildi və onun yarandığı 28 may günü Respublika günü kimi qeyd olunmağa başladı.

Müstəqilliyimizin ilk illərindəki hərc-mərclik və xalqımızın maraqlarına zidd siyasət, iqtisadiyyatın zəifldədilməsi və milli sərvətlərin talan edilməsi dərin siyasi və iqtisadi-sosial böhranla nəticələndi. 1993-cü ilin iyun ayından ölkədə formalaşmağa başlayan yeni siyasi kurs vətəndaş müharibəsi təhlükəsini aradan qaldırdı, separatçılıq meyillərinə son qoydu və Heydər Əliyevin dövlət quruculuğu siyasətinin gerçəkləşməsinə gətirib çıxardı.

1994-cü ildə imzalanan "Əsrin müqaviləsi" Azərbaycanın neft strategiyasının reallaşması üçün imkan verdi və Xəzər hövzəsində irimiqyaslı layihələrin uğurla həyata keçirilməsini təmin etdi. 2006-cı ildə Bakı-Tbilisi-Ceyhan neft kəmərinin, 2007-ci ildə Bakı-Tbilisi-Ərzurum qaz kəmərinin fəaliyyətə başlaması böyük strateji uğur və Azərbaycanın dünya iqtisadiyyatına inteqrasiyası yolunda həlledici amil oldu.

1995-ci ildə müstəqil Azərbaycanın Konstitusiyasının qəbul edilməsi ilə ölkədə dövlət quruculuğu üçün zəruri hüquqi baza formalaşdı. Ölkəmizin daxili və xarici siyasət konsepsiyası beynəlxalq hüquq normalarına uyğun

olaraq quruldu. Bu illər ərzində Azərbaycanda bütün istiqamətlərdə dövlət quruculuğu prosesi uğurla həyata keçirilmiş, dövlətçilik ənənələri zənginləşdirilmişdir.

Keçid dövrünü başa vuran respublikamız bu gün özünün uzunmüddətli inkişaf strategiyasının istiqamətlərini müəyyən edən bir ölkədir. Azərbaycan dünya miqyasında iqtisadi artım sürətinə görə ön sıralarda gedərək islahatçı ölkə kimi tanınır. Respublikamızda neft və qeyri-neft sektorlarının yüksəlişi, çoxşaxəli iqtisadiyyatın ahəngdar inkişafı təmin olunmuşdur. Ümumi daxili məhsul, büdcə və valyuta ehtiyatları ildən-ilə artmaqdadır. Güclü sahibkarlar sinfi və orta təbəqə yaranır. Azərbaycanın enerji təhlükəsizliyi təmin olunmuşdur. Yeni infrastruktur formalaşır, beynəlxalq aeroportlar istismara verilir, minlərlə kilometr yol və müasir körpülər salınır. Mühüm sosial əhəmiyyətə malik obyekt olan Oğuz-Qəbələ-Bakı su kəməri istismara verilmişdir. Tarixi İpək Yolunun bərpası ilə bağlı Bakı-Tbilisi-Qars dəmir yolu və yeni limanın tikilməsi kimi 1irimiqyaslı strateji layihələr gerçəkləşdirilir.

Azərbaycanda ordu quruculuğu prosesi böyük uğurla gedir. Silahlı Qüvvələrimizin peşəkar hazırlıq səviyyəsi, maddi-texniki bazası və döyüş qabiliyyəti möhkəmləndirilir. Ölkəmizdə müdafiə sənayesi inkişaf etdirilir, ilk süni peykimizlə bağlı layihə həyata keçirilir. İnformasiya-kommunikasiya texnologiyaları sahəsində əldə olunan nailiyyətlər informasiya cəmiyyətinin qurulması üçün möhkəm zəmin yaradır.

Regionların inkişafı proqramı çərçivəsində böyük nailiyyətlər əldə edilmişdir. Təhsil, səhiyyə, mədəniyyət və sosial həyatda qazanılan müvəffəqiyyətlərin miqyasının parlaq göstəricisi tikilən yüzlərlə məktəb, yaranan tibb müəssisələri, yeniləşən mədəniyyət ocaqları, muzeylər, parklar, qurulan idman kompleksləri və olimpiya mərkəzləridir. Aparılan quruculuq və abadlıq işləri sayəsində bu gün paytaxtımız yeni görkəm almaqdadır, şəhər və rayonlarımız ildən-ilə gözəlləşir. Ölkəmizin ərzaq təhlükəsizliyi təmin olunmuş, yeni iş yerləri açılaraq yoxsulluğun səviyyəsi bir neçə dəfə azaldılmışdır.

Azərbaycan çoxsaylı uğurlara hələ də yaşadığı Ermənistan-Azərbaycan, Dağlıq Qarabağ münaqişəsi şəraitində nail olmuşdur. Beynəlxalq qurumların qəbul etdiyi qərar və qətnamələrə baxmayaraq, ölkəmizin ərazi bütövlüyü indiyədək bərpa olunmamışdır. Danışıqlar prosesində Azərbaycanın tələbi beynəlxalq hüquq normaları çərçivəsində ölkəmizin zəbt olunmuş torpaqlarının işğaldan azad olunması və ərazi bütövlüyümüzün bərpa edilməsindən ibarətdir. Bu, Azərbaycanın qəti və dəyişməz mövqeyidir. Hazırda ölkəmizin zəbt olunmuş torpaqlarının işğalına son qoymaqdan daha vacib vəzifəmiz yoxdur.

Münaqişə öz həllini tapana qədər məcburi köçkünlərin sosial müdafiəsi təmin olunmaqdadır. Bu gün Azərbaycan ərazisində çadır şəhərciyi

qalmayıbdır. Məcburi köçkünlər üçün yeni qəsəbələr salınıb, evlər tikilib və bu istiqamətdə görülən işlər davam etdirilir.

İyirmi illik inkişaf yolumuzun ən parlaq nəticəsi ondan ibarətdir ki, bu gün Azərbaycan, sözün əsl mənasında, artıq tam müstəqil ölkədir. Ölkəmizdə gerçəkləşdirilən siyasət daim Azərbaycan xalqının maraqlarına xidmət göstərir.

2010-cu ildə Azərbaycanda Dövlət Bayrağı meydanının açılışı olmuş və dünyanın ən yüksək bayrağı ucaldılmışdır. Bu meydan Azərbaycanın son iyirmi ildə keçdiyi inkişaf yolunun rəmzinə çevrilmişdir.

Azərbaycanın dövlət müstəqilliyi respublikamızın hər bir vətəndaşı üçün ən böyük sərvətdir. Azərbaycanın dövlət müstəqilliyinin bərpasının iyirmiillik yubileyinin ölkəmizin həyatında müstəsna əhəmiyyət daşıyan ictimai-siyasi hadisə olduğunu nəzərə alaraq, müstəqillik illərində Azərbaycan Respublikasının keçdiyi zəngin inkişaf yolunda qazandığı parlaq nailiyyətlərin təbliğini təmin etmək məqsədilə qərara alıram:

1. Azərbaycan Respublikasının dövlət müstəqilliyinin bərpasının iyirminci ildönümü ölkəmizdə dövlət səviyyəsində təntənəli surətdə qeyd olunsun.

2. "Azərbaycan Respublikasının dövlət müstəqilliyinin bərpasının iyirminci ildönümü ilə bağlı Tədbirlər Planı" təsdiq edilsin.

3. Azərbaycan Respublikasının Nazirlər Kabineti nəzərdə tutulmuş tədbirlərin maliyyələşdirilməsini təmin etsin və bu sərəncamdan irəli gələn digər məsələləri həll etsin.

İlham ƏLİYEV,
Azərbaycan Respublikasının Prezidenti
Bakı şəhəri, 21 yanvar 2011-ci

MÜSTƏQİL AZƏRBAYCAN RESPUBLİKASININ DÖVLƏT RƏMZLƏRİ

Azərbaycan Respublikasının Dövlət Bayrağı

"Azərbaycan Respublikasının Dövlət bayrağı haqqında" Azərbaycan Respublikasnın Qanununda qeyd edilir : "

" Azərbaycan Respublikasının Dövlət bayrağı Azərbaycan dövlətinin suverenliyi rəmzidir.

Azərbaycan Respublikasının Dövlət bayrağı eni və uzunluğu bərabər olan rəngli üçüfqi zolaqdan ibarət düzbucaqlı parça şəklindədir: üst zolaq mavi rəngdə, orta zolaq qırmızı rəngdə, aşağı zolaq yaşıl rəngdədir. Bayrağın hər iki üzündə qırmızı zolağın ortasında ağ rəngli aypara və səkkizguşəli ulduz təsviri vardır. Bayrağın eninin uzununa nisbəti 1:2-dir. Ayparanın və səkkizguşəli ulduzun təsvirləri tərəflərinin nisbəti 3:4 olan düzbucaqlının içərisində yerləşir; düzbucaqlının diaqonalı bayrağın eninin 1/2-nə bərabərdir.Ayparanın təsviri konsentrik (eyni mərkəzli) olmayan iki dairənin hissələri şəklindədir; böyük dairənin diametri xarici düzbucaqlının eninə, kiçik dairənin diametri isə bayrağın eninin 1/4-ə bərabərdir. Kiçik dairənin mərkəzi bayrağın həndəsi mərkəzindən sol tərəfdə, bayrağın eninin 1/60-nə bərabər olan məsafədə yerləşir.Səkkizguşəli ulduzun təsviri ayparadan sağda yerləşir, ulduzun xarici dairəsinin diametri bayrağın eninin 1/6-ni, daxili dairəsinin diametri isə 1/12-ni təşkil edir.

Azərbaycan Respublikasının Dövlət bayrağı və onun təsviri, ölçülərindən asılı olmayaraq təsvirlərə həmişə dəqiq uyğun gəlməlidi

Azərbaycan Respublikasının Dövlət gerbi

1919-cu ilin noyabrında Azərbaycan Xalq Cumhuriyyəti-nin gerbinin təsviri üçün müsabiqə təyin edildi. Müsabiqəyə 1920-ci il mayın 30-da yekun vurulmalı idi, lakin həmin ilin 27 Aprelində Azərbaycan işğal edildi.

1990-cı il noyabrın 17-də Naxçıvan Muxtar Respublikasının Ali Məclisi Dövlət gerbi ilə bağlı məsələni müzakirə edərək, Azərbaycan SSR Ali Soveti qarşısında Azərbaycanın Dövlət gerbinin hazırlanması üçün yeni müsabiqənin elan olunması haqqında vəsatət qaldırmışdır.

Müsabiqə 1991-ci il fevralın 5-də Azərbaycan Respublikası Ali Sovetinin qərarı ilə elan olunmuşdur. 1991-1992-ci illər ərzində müsabiqəyə Dövlət gerbinin onlarla layihəsi təqdim olunmuş, müzakirələr zamanı 1919-1920-ci illərdə hazırlanmış layihələrdən birinin qəbul edilməsi ilə bağlı təkliflər də səslənmişdir.

Azərbaycan Respublikasının Ali Soveti 1993-cü il yanvarın 19-da qəbul etdiyi Konstitusiya Qanunu ilə 1919-1920-ci illərdə hazırlanmış Dövlət gerbi layihələrindən birini müəyyən dəyişikliklərlə Azərbaycan Respublikasının Dövlət gerbi kimi təsdiq etmişdir.

Azərbaycan Respublikasının Dövlət gerbi Azərbaycan dövlətinin müstəqilliyi rəmzidir. Dövlət gerbi palıd budaqlarından və sünbüllərdən ibarət qövsün üzərində yerləşən şərq qalxanının təsvirindən ibarətdir. Qalxanın üstündə Azərbaycan Respublikasının Dövlət bayrağının rəngləri fonunda səkkizguşəli ulduz, ulduzun mərkəzində alov təsviri vardır.

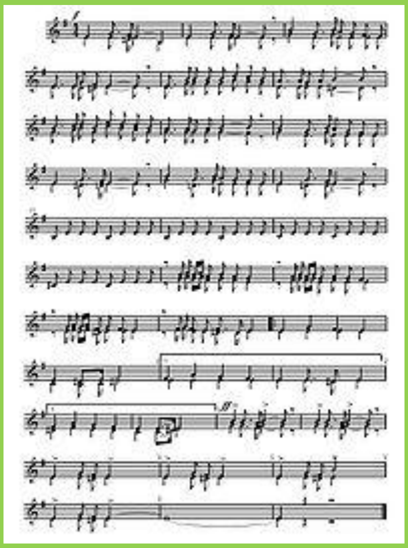

Azərbaycan Himni

Azərbaycan! Azərbaycan!
Ey qəhrəman övladın şanlı Vətəni!
Səndən ötrü can verməyə cümlə hazırız!
Səndən ötrü qan tökməyə cümlə qadiriz!
Üçrəngli bayrağınla məsud yaşa!
Minlərlə can qurban oldu,
Sinən hərbə meydan oldu!
Hüququndan keçən əsgər,
Hərə bir qəhrəman oldu!

Sən olasan gülüstan,
Sənə hər an can qurban!
Sənə min bir məhəbbət
Sinəmdə tutmuş məkan!

Namusunu hifz etməyə,
Bayrağını yüksəltməyə
Cümlə gənclər müştaqdır!
Şanlı Vətən! Şanlı Vətən!
Azərbaycan! Azərbaycan!

AZƏRBAYCAN RESPUBLİKASININ DÖVLƏT MÜSTƏQİLLİYİ HAQQINDA KONSTİTUSİYA AKTI

1918-ci il mayın 28-də Azərbaycan Milli Şurası İstiqlal Bəyannaməsi qəbul edərək Azərbaycan xalqının dövlət quruluşunun çoxəsrlik ənənələrini dirçəltdi.

Azərbaycan Respublikası öz ərazisində tam dövlət hakimiyyətinə malik olub müstəqil xarici və daxili siyasət yeridirdi. Azərbaycan Respublikasının müstəqil dövlətə xas olan təsisatları - parlamenti, hökuməti, ordusu, maliyyə sistemi yaradılmışdı və fəaliyyət göstərirdi. Azərbaycan Respublikası bir çox xarici dövlətlər tərəfindən tanınmış və onlarla diplomatik münasibətlər yaratmışdı. Lakin 1920-ci il aprelin 27-28-də RSFSR beynəlxalq hüquq normalarını kobudcasına pozaraq, müharibə elan etmədən öz silahlı qüvvələrinin hissələrini Azərbaycana yeritdi, suveren Azərbaycan Respublikasının ərazisini işğal etdi, qanuni seçilmiş hakimiyyət orqanlarını zorakılıqla devirdi və Azərbaycan xalqının çox böyük qurbanlar bahasına qazandığı müstəqilliyə son qoydu.

Bunun ardınca Azərbaycan 1806-1828-ci illərdə olduğu kimi yenidən Rusiya tərəfindən ilhaq edildi.

SSRİ-nin təşkili haqqında 1922-ci il 30 dekabr tarixli müqavilə bu ittifaqı təsbit etməli idi. Sonralar, 70 il ərzində Azərbaycan Respublikasına qarşı əslində müstəmləkəçilik siyasəti yeridilir, Azərbaycanın təbii ehtiyatları amansızcasına istismar olunur, milli sərvətləri çapılıb talanır. Azərbaycan xalqı təqiblərə və kütləvi cəza tədbirlərinə məruz qalırdı, onun milli ləyaqəti tapdalanırdı. Bütün bunlara baxmayaraq Azərbaycan xalqı dövlət müstəqilliyi uğrunda mübarizəni davam etdirirdi.

Azərbaycan Respublikasının dövlət müstəqilliyinin bərpası haqqında Azərbaycan Respublikası Ali Sovetinin 1991-ci il avqustun 30-da qəbul etdiyi Bəyannamə də bu mübarizənin yekunu olmuşdur.

Azərbaycan Respublikasının Ali Soveti Azərbaycan Milli Şurasının 1918-ci il mayın 28-də qəbul etdiyi İstiqlal Bəyannaməsinə, Azərbaycan Respublikasının demokratik prinsiplərinin və ənənələrinin varisliyinə əsaslanaraq və Azərbaycan Respublikasının dövlət müstəqilliyinin bərpası haqqında Azərbaycan Respublikası Ali Sovetinin 1991-ci il 30 avqust tarixli Bəyannaməsini rəhbər tutaraq bu Konstitusiya Aktını qəbul edir və müstəqil Azərbaycan Respublikasının dövlət quruluşunun, siyasi və iqtisadi quruluşunun əsaslarını təsis edir.

1991-ci il oktyabrın 18-də parlament Azərbaycanın dövlət müstəqilliyi barədə Konstitusiya Aktını qəbul edib.

Sənəddə müasir Azərbaycan Respublikası 1918-1920-ci illərdə mövcud olmuş Xalq Cümhuriyyətinin hüquqi varisi elan olunub.

Konstitusiya Aktı siyasi və iqtisadi münasibətlərin fundamental prinsiplərini-bütün təbii sərvətlərin xalqa mənsub olmasını, mülkiyyətin bütün formalarının bərabərliyini, vətəndaşların seçki hüququnun, çoxpartiyalı sistemin təmin olunmasını özündə ehtiva edirdi.

Aərbaycan Respublikasının Dövlət Müstəqilliyi haqqında Konstitusiya Aktı 1918-ci il mayın 28-də Azərbaycan Milli Şurası İstiqlal Bəyannaməsi qəbul edərək Azərbaycan xalqının dövlət quruluşunun çoxəsrlik ənənələrini dirçəltdi.

Azərbaycan Respublikası öz ərazisində tam dövlət hakimiyyətinə malik olub müstəqil xarici və daxili siyasət yeridirdi. Azərbaycan Respublikasının müstəqil dövlətə xas olan təsisatları - parlamenti, hökuməti, ordusu, maliyyə sistemi yaradılmışdı və fəaliyyət göstərirdi. Azərbaycan Respublikası bir çox xarici dövlətlər tərəfindən tanınmış və onlarla diplomatik münasibətlər yaratmışdı. Lakin 1920-ci il aprelin 27-28-də RSFSR beynəlxalq hüquq normalarını kobudcasına pozaraq, müharibə elan etmədən öz silahlı qüvvələrinin hissələrini Azərbaycana yeritdi, suveren Azərbaycan Respublikasının ərazisini işğal etdi, qanuni seçilmiş hakimiyyət orqanlarını zorakılıqla devirdi və Azərbaycan xalqının çox böyük qurbanlar bahasına qazandığı müstəqilliyə son qoydu.

Bunun ardınca Azərbaycan 1806-1828-ci illərdə olduğu kimi yenidən Rusiya tərəfindən ilhaq edildi.

SSRİ-nin təşkili haqqında 1922-ci il 30 dekabr tarixli müqavilə bu ittifaqı təsbit etməli idi. Sonralar, 70 il ərzində Azərbaycan Respublikasına qarşı əslində müstəmləkəçilik siyasəti yeridilir, Azərbaycanın təbii ehtiyatları amansızcasına istismar olunur, milli sərvətləri çapılıb talanır. Azərbaycan xalqı təqiblərə və kütləvi cəza tədbirlərinə məruz qalırdı, onun milli ləyaqəti tapdalanırdı. Bütün bunlara baxmayaraq Azərbaycan xalqı dövlət müstəqilliyi uğrunda mübarizəni davam etdirirdi.

"Azərbaycan Respublikasının dövlət müstəqilliyinin bərpası haqqında" Azərbaycan Respublikası Ali Sovetinin 1991-ci il avqustun 30-da qəbul etdiyi Bəyannamə də bu mübarizənin yekunu olmuşdur.

Azərbaycan Respublikasının Ali Soveti Azərbaycan Milli Şurasının 1918-ci il mayın 28-də qəbul etdiyi İstiqlal Bəyannaməsinə, Azərbaycan Respublikasının demokratik prinsiplərinin və ənənələrinin varisliyinə əsasllanaraq və "Azərbaycan Respublikasının dövlət müstəqilliyinin bərpası haqqında" Azərbaycan Respublikası Ali Sovetinin 1991-ci il 30 avqust tarixli Bəyannaməsini rəhbər tutaraq bu Konstitusiya Aktını qəbul edir və müstəqil Azərbaycan Respublikasının dövlət quruluşunun, siyasi və iqtisadi quruluşunun əsaslarını təsis edir.

"Azərbaycan Respublikasının dövlət müstəqilliyinin bərpası haqqında"

I. ÜMUMİ MÜDDƏALAR
II. AZƏRBAYCAN XALQI
III. AZƏRBAYCAN DÖVLƏTİ
IV. İQTİSADİ MÜNASİBƏTLƏR
V. SİYASİ MÜNASİBƏTLƏR
VI. YEKUN MÜDDƏALARI

I. ÜMUMİ MÜDDƏALAR

Maddə 1. 1920-ci il aprelin 27-28-də RSFSR-in XI ordusunun Azərbaycana təcavüzü, respublika ərazisinin zəbt etməsi, beynəlxalq hüququn subyekti olan Azərbaycan Demokratik Respublikasını devirməsi Rusiyanın müstəqil Azərbaycanı işğal etməsi hesab edilsin.

Maddə 2. Azərbaycan Respublikası 1918-ci il mayın 28-dən 1920-ci il aprelin 28-dək mövcud olmuş Azərbaycan Respublikasının varisidir.

Maddə 3. SSRİ-nin təşkili haqqında 1922-ci il 30 dekabr tarixli müqavilənin Azərbaycana aid hissəsi imzalandığı andan etibarsızdır.

Keçmiş SSR İttifaqının tərkibinə daxil olmuş suveren dövlətlər ilə qarşılıqlı münasibətlərin ortaya çıxan bütün məsələləri müqavilələr və sazişlər arasında nizama salınmalıdır.

Maddə 4. Azərbaycan Respublikasının 1978-ci il Konstitusiyası bu Konstitusiya Aktının müddəalarına zidd gəlməyən yerlərində qüvvədə qalır.

Azərbaycan Respublikasının dövlət müstəqilliyinin bərpası elan edilənə qədər qüvvədə olmuş, Azərbaycan Respublikasının suverenliyinə və ərazi bütövlüyünə zidd olmayan, milli dövlət quruluşunun dəyişdirilməsinə yönəldilmiş aktların hamısı Azərbaycan Respublikasında hüquqi qüvvəsini saxlayır.

Azərbaycan Respublikasının müvafiq qanunları qəbul edilənədək SSRİ qanunları Azərbaycan Respublikasının ərazisində hüquqi qüvvəsini saxlayır; həmin qanunların siyahısını Azərbaycan Respublikasının parlamenti müəyyən edir.

Maddə 5. Azərbaycan Respublikasının müstəqilliyinə qarşı yönəldilən hər hansı hərəkət suveren dövlətin daxili işlərinə qarışmaqdır və beynəlxalq hüquq normalarına uyğun olaraq bu hərəkətlərə cavab verilir.

Maddə 6. SSRİ-nin dövlət borcunun yalnız o hissəsi Azərbaycan Respublikasına keçə bilər ki, respublikanın ərazisində təsərrüfat fəaliyyəti nəticəsində və Azərbaycan Respublikasının ixtiyarına keçən SSRİ əmlakı ilə əlaqədar yaranmış olsun.
Maddə 7. SSRİ-nin Azərbaycan Respublikası ərazisindəki bütün daşınar və daşınmaz mülkiyyəti Azərbaycan Respublikasının dövlət mülkiyyətidir. SSRİ-nin daşınar mülkiyyətinin beynəlxalq hüquqa uyğun olaraq müqavilə üzrə başqa dövlətlərə - SSRİ-nin keçmiş subyektlərinə verilə biləcək hissəsi istisna təşkil edir.

SSRİ-nin Azərbaycan Respublikasının hüdudlarından kənarda olan, lakin Azərbaycan SSRİ-nin tərkibində olduğu dövrdə Azərbaycanın milli gəliri, təbii və başqa ehtiyatları hesabına yaranmış əmlakı bu əmlakın yaranmasında Azərbaycanın töhfəsinə müvafiq həcmdə, müqavilə üzrə Azərbaycan Respublikasına keçir.

II. AZƏRBAYCAN XALQI

Maddə 8. Azərbaycan xalqı Azərbaycan Respublikasının ərazisində və ondan kənarda yaşayan, Azərbaycan dövlətinə və onun qanunlarına tabe sayılan bütün Azərbaycan Respublikası vətəndaşlarından ibarətdir; bu isə beynəlxalq hüquqla müəyyənləşdirilmiş normaları istisna etmir.
Maddə 9. Öz idarəetmə formasını seçmək, başqa xalqlarla öz münasibətlərini müəyyənləşdirmək, siyasi, iqtisadi və mədəni həyatını öz tarixi və milli ənənələrinə, ümumbəşəri dəyərlərə uyğun inkişaf etdirmək Azərbaycan xalqının ayrılmaz hüququdur.
Maddə 10. Azərbaycan Respublikasında suveren hakimiyyət Azərbaycan xalqına məxsusdur. Azərbaycan xalqının hər hansı hissəsi, hər hansı bir şəxs suveren hakimiyyətin həyata keçirilməsi səlahiyyətini mənimsəyə bilməz.
Azərbaycan xalqı suveren hakimiyyəti bilavasitə referendum vasitəsilə və Azərbaycan Respublikasının parlamentinə ümumi, bərabər və birbaşa seçki hüquqi əsasında gizli səsvermə yolu ilə seçilmiş nümayəndələri vasitəsilə həyata keçirir.
Maddə 11. Azərbaycan xalqı öz iradəsinin ifadəsi kimi Azərbaycan Respublikasının demokratik quruluşuna və qanunun aliliyinə təminat verir.

III. AZƏRBAYCAN DÖVLƏTİ

Maddə 12. Azərbaycan xalqı müstəqil, dünyəvi, demokratik, unitar dövlət yaradır, bu dövlətin suveren hakimiyyəti daxili məsələlərdə ancaq hüquqla, xarici məsələlərdə isə yalnız Azərbaycan xalqının azad surətdə razılıq verdiyi müqavilələrdən və sazişlərdən irəli gələn müddəalarla məhdudlaşdırılır.

Azərbaycan Respublikasının suverenliyi şəriksizdir və onun bütün ərazisinə şamildir

Azərbaycan Respublikası öz ərazisində həyata keçirdiyi suveren hüquqları heç bir formada başqa dövlətlərə və ya dövlət ittifaqlarına vermir.

Maddə 13. Azərbaycan Respublikasında dövlət hakimiyyəti hakimiyyətin bölünməsi prinsipinə əsaslanır.

Qanunvericilik hakimiyyəti Azərbaycan Respublikasının parlamenti tərəfindən həyata keçirilir.

Ali icra hakimiyyəti Azərbaycan dövlətinin başçısı olan Azərbaycan Respublikası Prezdentinə məxsusdur.

Məhkəmə hakimiyəti müstəqil məhkəmələr tərəfindən və ali instansiyada - hər birinin öz səlahiyyətləri daxilində Azərbaycan Respublikasının Konstitusiya Məhkəməsi, Azərbaycan Respublikasının Ali Məhkəməsi Azərbaycan Respublikasının Ali Arbitraj Məhkəməsi tərəfindən həyata keçirilir.

Maddə 14. Azərbaycan Respublikasının ərazisi vahiddir, bölünə və özgəninkiləşdirilə bilməz. Azərbaycan Respublikası öz ərazisinin hər hansı bir hissəsini, hər hansı bir formada kimsəyə vermir; yalnız Azərbaycan Respublikası parlamentinin qərarı ilə respublikanın bütün əhalisi arasında xalq səsverməsi (referendum) keçirmək yolu ilə Azərbaycan xalqının razılığı əsasında sərhədlərdə dəqiqləşdirmə aparıla bilər.

Azərbaycan Respublikası ərazisinin heç bir hissəsi başqa dövlətə və ya başqa dövlətin hüquqi şəxsinə satıla və verilə bilməz.

Maddə 15. Azərbaycan Respublikasının ərazisində yalnız Azərbaycan Respublikasının Konstitusiyası və Azərbaycan Respublikasının qanunları qüvvədədir.

Qanunvericilik hakimiyyəti Azərbaycan Respublikasının Konstitusiyası ilə, icra və məhkəmə hakimiyyəti Azərbaycan Respublikasının Konstitusiyası, qanun və hüquq ilə məhdudlaşdırılır.

Azərbaycan Respublikasının Konstitusiyası Azərbaycan Respublikası parlamentinin qərarı ilə respublikanın bütün əhalisi arasında xalq səsverməsi (referendum) keçirmək yolu ilə qəbul edilir.

Maddə 16. Hamılıqla qəbul edilmiş beynəlxalq hüquq normalarına uyğun olaraq Azərbaycan Respublikası başqa dövlətlərlə münasibətlərini aşağıdakı prinsiplər əsasında qurur: dövlətlərin suveren bərabərliyi, zor işlətməmək və zor işlətməklə hədələməmək, dövlət sərhədlərinin toxunulmazlığı, mübahisələri dinc yolla nizama salmaq, başqa dövlətlərin daxili işlərinə qarışmamaq, insanın hüquqlarına və əsas azadlıqlarına hörmət etmək, xalqların bərabərliyi və onların öz müqəddəratını təyin etmək hüququ, dövlətlərin əməkdaşlığı, beynəlxalq hüquqi öhdəlikləri vicdanla yerinə yetirmək.

Maddə 17. Azərbaycan Respublikası:

1. Azərbaycan xalqının birliyini qorumalı, ayrıca şəxsin, ailənin, ictimai birliklərin və digər kollektivlərin mənafeyinə uyğun surətdə qanundan irəli gələn hüquqları və azadlıqları müəyyən edərək və bunlara hörmət göstərilməsini təmin edərək hüquq qaydası yaratmalıdır.

2. Sosial fəallığın bütün növlərinə rəvac verməli və onları əlaqələndirməli, bütün vətəndaşların mənafelərinin qanuna əsasən uzlaşmasını təmin etməli, hər bir şəxsin azad inkişafı üçün bərabər şərait yaratmalıdır.

3. Dövlət və ya ictimai mənzil fondunun evlərində abad yaşayış sahəsi almaqda və ondan daimi istifadə etməkdə, fərdi mənzil tikintisində Azərbaycan Respublikası vətəndaşlarına kömək göstərməlidir.

4. Güzəranı daha ağır olan əhali qruplarının vəziyyətinin yaxşılaşdırılması və sosial müdafiəsi qayğısına qalmalı, onların insana layiq həyat səviyyəsini, binəsiblərin sosial müdafiəsini təmin etməyə çalışmalıdır.

5. Azərbaycan Respublikası vətəndaşlarının həyatına, sağlamlığına, şəxsi azadlığına və təhlükəsizliyinə edilən qəsdlərdən onların müdafiəsini təmin etməlidir.

6. Azərbaycan Respublikası vətəndaşlarının sağlamlığını qorumalı, sağlam ekoloji mühitin mühafizəsinə kömək göstərməli, dövlətin əzəli və təbii özəyi olan ailəni, habelə anaları və uşaqları himayə etməlidir.

Maddə 18. Azərbaycan Respublikasında Azərbaycan Respublikasının vahid vətəndaşlığı müəyyən edilir.

Azərbaycan Respublikası öz vətəndaşlarının qarşısında qanunla müəyyən edilmiş vəzifələr daşıyır, Azərbaycan Respublikasının vətəndaşları Azərbaycan Respublikasının qarşısında qanunla müəyyən edilmiş vəzifələr daşıyırlar.

Heç kəs vətəndaşlıqdan və ya vətəndaşlığını dəyişdirmək hüququndan məhrum edilə bilməz. Azərbaycan Respublikasının hüquqlarından kənarda olan hər bir Azərbaycan Respublikası vətəndaşının hüquqi müdafiəsinə təminat verilir.

Maddə 19. Azərbaycan Respublikasının bütün vətəndaşları qanun qarşısında bərabərdirlər. Azərbaycan Respublikası insan hüquqlarının Ümumi Bəyannaməsinə, Helsinki müşavirəsinin Yekun aktına və hamılıqla qəbul edilmiş, başqa beynəlxalq hüquq sənədlərinə qoşularaq onlarda nəzərdə tutulan bütün hüquq və azadlıqlara vətəndaşların cinsindən, irqindən və milli mənsubiyyətindən, dini etiqatından, sosial mənşəyindən, siyasi əqidəsindən və başqa hallardan asılı olmayaraq əməl edilməsini, bu hüquq və azadlıqların maneəsiz həyata keçirilməsini təmin edir.

Azərbaycan Respublikası vətəndaşlarının hüquq və azadlıqları qanunda nəzərdə tutulmuş xüsusi hallardan başqa, hər hansı formada məhdudlaşdırıla bilər.

IV. İQTİSADİ MÜNASİBƏTLƏR

Maddə 20. Bütün təbii ehtiyatlar hər hansı şəxslərin və ya təşkilatların mülkiyyət hüquqlarından və mənafeyinə xələl gətirilmədən Azərbaycan Respublikasına məxsusdur.

Maddə 21. Hansı mənbədən gəlirsə gəlsin, Azərbaycan Respublikasının bütün mədaxili vahid ehtiyatlar əmələ gətirir və bu ehtiyatlar qanundan irəli gələn tələblərə və öhdəliklərə əməl olunmaqla, qanunun müəyyən etdiyi məqsədlər üçün və qanunun müəyyən etdiyi qaydada işlədilir.

Maddə 22. Mülkiyyət dövlət mülkiyyəti, xüsusi mülkiyyət və kollektiv mülkiyyət şəklində ola bilər.

Xüsusi və kollektiv mülkiyyətə qanunla icazə və təminat verilir; qanun onların alınması və onlardan istifadə olunması üsullarını, onların fəaliyyət hüdudlarını müəyyən edir.

Xüsusi və kollektiv mülkiyyət məcburi şəkildə özgəninkiləşdirilə bilməz. Qanunda nəzərdə tutulmuş hallarda xüsusi və kollektiv mülkiyyət zərərin ödənilməsi şərtilə Azərbaycan Respublikasının xeyrinə özgəninkiləşdirilə bilər.

Daşınar və daşınmaz əmlakın tam müsadirəsinə yol verilmir.

Maddə 23. Azərbaycan Respublikasında hər cür iqtisadi fəaliyyət bazar münasibətlərinə və sahibkarlıq azadlığına əsaslanır.

Maddə 24. Azərbaycan Respublikası kooperasiyaya rəvac verir və müxtəlif kooperativ təşkilatlarının və başqa birliklərin qanuna müvafiq surətdə inkişafı üçün lazımi şərait yaradır.

Maddə 25. Azərbaycan Respublikası bütün formalarda əməyi mühafizə edir. Öz əməyinin kəmiyyət və keyfiyyətinə uyğun olaraq zəhmətkeşin azad və ləyaqətli yaşayış üçün kifayət edən haqq almaq hüququ vardır.

Qanunla müəyyən edilmiş hallardan başqa, məcburi əmək qadağan edilir.

Əmək qabiliyyəti olmayan və lazımi dolanışıq imkanlarından məhrum olan hər bir vətəndaşın dövlətdən kömək və yardım almaq hüququ vardır.

Zəhmətkeşlər həmkarlar ittifaqları təsis etməkdə azaddırlar.

Tətil hüququnu zəhmətkeşlər bu hüququ tənzimləyən qanunlar çərçivəsində həyata keçirirlər.

V. SİYASİ MÜNASİBƏTLƏR

Maddə 26. Azərbaycan Respublikasının yetkinlik yaşına çatmış vətəndaşlarının seçki hüququ vardır. Səsvermə şəxsi, bərabər, azad və gizlidir .Səsvermə hüququ yalnız vətəndaşın hüquq qabiliyyətsizliyi nəticəsində və ya qüvvəyə minmiş məhkəmə hökmü əsasında məhdudlaşdırıla bilər.

Maddə 27. Azərbaycan Respublikasının siyasətinin müəyyənləşdirilməsinə demokratik yolla kömək etmək üçün Azərbaycan Respublikasının bütün vətəndaşlarının azad surətdə siyasi partiyalar və digər ictimai birliklər yaratmaq hüququ vardır.

Maddə 28. Siyasi plüralizm prinsiplərinə uyğun olaraq siyasi partiyalar ictimai rəyin formalaşdırılmasında və ifadəsində iştirak edirlər və siyasi fəaliyyətin əsas ünsürləridir. Onların yaradılması və fəaliyyəti Azərbaycan Respublikasının Konstitusiyası və qanunları çərçivəsində azaddır.

Maddə 29. Azərbaycan Respublikasını müdafiə etmək Azərbaycan Respublikası vətəndaşının müqəddəs borcudur.

Qanunla müəyyən edilmiş hüdudlarda və növlərdə hərbi xidmət məcburidir.

Maddə 30. Azərbaycan Respublikasının bütün vətəndaşları öz gəlirlərinə uyğun olaraq dövlət xərclərində iştirak etməlidirlər.

Vergi sistemi mütərəqqilik prinsipinə əsaslanır.

Maddə 31. Bütün vətəndaşlar Azərbaycan Respublikasına sadiq olmalı, onun Konstitusiyasına və qanunlarına riayət etməlidirlər.

VI. YEKUN MÜDDƏALARI

Maddə 32. Bu Konstitusiya Aktı Azərbaycan Respublikasının yeni Konstitusiyasının hazırlanması üçün əsasdır.

Bibliografiya

Kitablar

Azərbaycan Cümhuriyyəti : 1918-1920 ; baş red. T. Kərimli. - Bakı : Elm, 1998. - 336 s. ;

Kitab Azərbaycan Respublikasının prezidenti Heydər Əliyevin 30 yanvar 1998-ci il tarixli sərancamı ilə yaradılmış Azərbaycan Cümhuriyyətinin 80 illiyini keçirmək üzrə Dövlət Komissiyasının qərarı ilə çap olunur. Kitabda XX əsr Azərbaycan Respublikasının milli hərəkatının təşəkkülünün əsas mərhələləri və bunun məntiqi nəticəsi kimi yaranmış milli dövlət nəzərdən keçirilir. Gənc Azərbaycan Cümhuriyyətinin müxtəlif sahələrdə apardığı fəaliyyət, onun süqutunun səbəbləri , tarixi əhəmiyyəti elmi şəkildə araşdırılır.

Dadaşov, Aydın. Müstəqillik dövrünün dramaturgiyası : teatr dramaturgiyasında mövzu, struktur, üslub və janr problemləri ; Azərbaycan Respublikası Mədəniyyət Nazirliyi MEA-nın Nizami adına Ədəbiyyat İnstitutu. - Bakı : Nağıl evi, 2005. - 216 s. ; 19sm 1000
Milli ədəbiyyatşünaslığımızın teatr dramaturgiyası üzrə mövcud elmi mənbələrinin mövzu, struktur, üslub və janr istiqamətində sistemləşdirilərək nəzəri baxımdan əsaslandırılmasından yaranan bu monoqrafiya ümumiləşdirmələrlə yanaşı ədəbi fakta müstəqil münasibət baxımından maraqlıdır. Aydın Dadaşovun "Azərbaycan", "Qobustan", "Ulduz" jurnallarında dərc olunmuş resenziyalarından, pedaqoji mühazirələrindən ibarət olan bu monoqrafiya tələbələr, mütəxəssislər və teatr sənəti ilə maraqlananlar üçün nəzərdə tutulub.

Daşdəmirov Ə. F. Millət və cəmiyyət tarixin sərt dönəmlərində ; Azərbaycan Milli Elmlər Akademiyası Arxeologiya və Etnoqrafiya İnstitutu. - Bakı : Elm, 2008. - 344 s.

Ötən iyirmi il Azərbaycanın çoxəsrlik tarixində qısa bir andır. Lakin ictimai- siyasi dəyişikliklərin miqyasına və əhəmiyyətinə görə bu dövr Azərbaycan cəmiyyəti və millətinin ən yeni tarixində görkəmli yer tutmuşdur. Oxucuların diqqətinə təqdim olunan "Millət və cəmiyyət

tarixin sərt dönəmlərində" kitabında müəllifin- Azərbaycan Milli Elmlər Akademiyasının akademiki, fəlsəfə elmləri doktoru, Rusiya Federasiyası Prezidenti yanında Rusiya Dövlət Qulluğu Akademiyasının professoru, AMEA-nın Arxeologiya və Etnoqrafiya İnstitutunun elmi işçisi Əfrand Daşdəmirovun bu dövr haqqında ötən əsrin 80-ci illərinin sonunda və 90-cı illərində, eləcə də indiki əsrin əvvəlində müxtəlif Azərbaycan və rus nəşrlərində dərc olunmuş müşahidə və mülahizələri yer almışdır.Bu yazılarda SSRİ-də yenidənqurma prosesi gedişində başlanmış və dərin siyasi və sosial- iqtisadi böhran, sonda isə Sovet İttifaqının süqutu ilə nəticələnmiş köklü islahatlar və struktur dəyişiklikləri şəraitində cəmiyyət və millətin nələrlə üzləşdiyi müzakirə olunur.Kitabda Azərbaycanda dövlət müstəqilliyi quruculuğunun problemləri, xalqın milli özünüdərkinin yeniləşməsi, onun milli identikliyi məsələləri, ölkənin sərbəst inkişafının daxili və xarici imkanları işıqlandırılır.Əsərin aparıcı mövzusu- Azərbaycan Respublikasının demokratik inkişafının problemləri, çətinlikləri və qazancları, ictimai elmlərin Azərbaycan cəmiyyətinin demokratik seçiminin əsaslandırılmasında rolu və əhəmiyyətidir.

Quliyeva , Nərgiz. Müstəqillik illəri Azərbaycan ailəsi ; AMEA Arxeologiya və Etnoqrafiya İnstitutu. - Bakı : Elm, 2006. - 93 s

Əsərdə müstəqillik illərində Azərbaycan Respublikasında bazar iqtisadiyyatı əsasında formalaşan ailəlrədə gedən proseslər, azərbaycanlıların ailə-məişət həyatının bəzi aktual məsələləri, müasir ailədə və ictimai həyatda Azərbaycan qadınlarının mövqeyi, nikah və toy mərasimlərinin vəziyyəti, müasir ailələrdə böyüklərin yeri, bəzi valideynlərin və uşaqların dövlət himayəsinə verilməsinin sosial-psixoloji əsasları, Azərbaycanda qaçqınların və məcburi köçkünlərin ailə-məişət məsələləri əhatə olunur.

Mehdiyev, Ramiz.Yeni siyasət : inkişafa doğru / R. Mehdiyev
C.2. - Bakı : "Oskar" NPM, 2008. - 343 s. ; 20 sm. - (Azərbaycanın özü qədər əbədi)

Azərbaycan Respublikası Prezidentinin İcra Aparatının rəhbəri, Milli Elimlər Akademiyasının həqiqi üzvü Ramiz Mehdiyevin " Yeni siyasət : inkişafa doğru " kitabı Azərbaycanın seçdiyi inkişaf yolunun təməl prinsiplərinin müasir dövrüntələbləri baxımından elmi-nəzəri

cəhətdən araşdırılmasına həsr olunmuşdur. Ümummilli lider Heydər Əliyev tərəfindən müəyyən edilmiş bu prinsiplər ölkəmizin hazırkı tərəqqi mərhələsində də milli inkişaf strategiyasının əsasını təşkil edir. Dörd bölmədən ibarət olan kitabda Azərbaycan şəraitində iqtisadiyyatdan demokratiyaya, sabitlikdən modernləşməyə doğru tranzitin xüsusiyyətlərindən bəhs edilir, güclü dövlət, modernləşmiş iqtisadiyyat və azad vətəndaş cəmiyyəti quruculuğu yolunda Prezident İlham Əliyevin qarşıdakı dövr üçün fəaliyyətinin gündəliyinin ümumi mənzərəsi verilir.

Dövrü mətbuat

Məmmədov, Xaqani. Vətənin azadlığı və müstəqilliyi uğrunda canlarını qurban edən şəhidlər / X. Məmmədov, N. Məmmədov // Respublika. - 2011.- 20 yanvar. - N 14. - S. 4. - (21 yaşlı 20 Yanvar)
http://www.respublica-news.az

Məmmədov, Xəqani. Vətənin azadlığı və müstəqilliyi uğrunda canlarını qurban edən şəhidlər / X. Məmmədov // Respublika. - 2011.- 22 yanvar. - N 15. - S. 6.

Azərbaycan Respublikasının dövlət müstəqilliyinin bərpasının iyirminci ildönümü haqqında Azərbaycan Respublikası Prezidentinin Sərəncamı // Azərbaycan. - 2011.-22 yanvar. - N 15. - S. 3.
http://www.azerbaijan-news.az

Həbibəyli, İsa. Dövlət müstəqilliyinin bünövrəsi : azərbaycanın dövlət müstəqilliyi Azərbaycan xalqının milli sərvətidir / İ. Həbibəyli // Azərbaycan. - 2011.-3 fevral. - №25.
- S. 2.

Aslanova, Rəbiyyət. XXI əsrdə ictimai elm və cəmiyyət: milli və qlobal məkanın şağırışları və yeni vəzifələr / R. Aslanova // Azərbaycan. - 2011.-11 fevral. - №32 . - S. 6.

Aslanova, Rəbiyyət. XXI əsrdə ictimai elm və cəmyyət: milli və qlobal məkanın çağırışları və yeni vəzifələr / R. Aslanova // Azərbaycan. - 2011.-12 fevral. - №33 . - S. 6.

Rzaquluyeva, Nailə. Bu il Azərbaycan öz dövlət müstəqilliyinin 20 illiyini qeyd edəcəkdir / N. Rzaquluyeva // Xalq qəzeti. - 2011.-8 mart. - №53. - S. 4.

Azərbaycan dövlət müstəqilliyini əldə etməsi xalqımızın tarixi nailiyyətidir // Yeni Azərbaycan. - 2011.-12 mart. - №046 . - S. 4-5.

Abasquliyeva, Mehriban. Azərbaycan Respublikası müstəqillik yolunda inamla irəlləyir / M. Abasquliyeva // Xalq qəzeti. - 2011.-13 mart. - №57. - S. 4.

Elmanoğlu, S. Azərbaycan regionda tam müstəqil siyasət yürüdən dövlətdir / S. Elmanoğlu // Azərbaycan. - 2011.-25 may. - №112. - S. 3.

Azərbaycan Respublikası Dövlət Müstəqilliyi-20 // İki sahil. - 2011.-8 iyun. - №101. - S. 10.

Azərbaycan Respublikası Dövlət Müstəqilliyi-20 // İki sahil. - 2011.-9 iyun. - №102. - S. 10.

Kərimov, Qüdrət. Müstəqilliyi möhkəmləndirən mütərəqqi inkişaf strategiyası / Q. Kərimov // Azərbaycan. - 2011.-14 iyun. - №127. - S. 3.

Kamalqızı, Rəfiqə. Azərbaycanın beynəlxalmünasibətlərində insan hüquqları / R. Kamalqızı // Səs. - 2011.-17 avqust. - N 149. - S. 7.

Babaoğlu, Hikmət. Siyasi sistemin təşəkkülü və milli inkişafın siyasi-hüquqi əsasları / H. Babaoğlu // Yeni Azərbaycan. - 2011.-7 sentyabr. - N 162. - S. 4.

Əliyeva , Yeganə. Güclü Azərbaycan qürur mənbəyimizdir / Y. Əliyeva // İki sahil. - 2011.-7 sentyabr. - N 162. - S. 4.

Babaoğlu, Hikmət. Müstəqil Azərbaycan dövlətinin əsas ideyası azərbaycançılıqdır / H. Babaoğlu // Yeni Azərbaycan. - 2011.-9 sentyabr. - N 164. - S. 4.

İsmayılov, Emin. Etibarlı təhlükəsizliyə aparan yol / E. İsmayılov // Kaspi. - 2011.-13 sentyabr. - № 149. - S. 6.

Nəsibova, Məlahət. Azərbaycanın müstəqilliyi - 20 ildən sonra / M. Nəsibova // Səs. - 2011.-13 sentyabr. - N 166. - S. 5.

Orucov, Seymur. Müstəqil Azərbaycan : uğurlu islahatların yeni mərhələsi / S. Orucov // Yeni Azərbaycan. - 2011.-13 sentyabr. - N 166. - S. 4.

Tariximizin yeni dövrü // Respublika. - 2011.-17 sentyabr. - N 198. - S. 9.

Əliyev, Mehman. Müstəqilliyin 20 yaşını qeyd edən Müasir Azərbaycan / M. Əliyev ; "Müasir Azərbaycan - 20" // Səs. - 2011.-20 sentyabr. - N 171. - S. 10.

Azərbaycanın milli maraqları keşiyində // Respublika. - 2011.-20 sentyabr. - N 200. - S. 5.

Bakı beynəlxalq tədbirlərin mərkəzinə, möhtəşəm quruculuğun ünvanına çevrilib / Müasir Azərbaycan - 20 : ölkəmizin inkişafı paytaxtın simasında təcəssümünü tapıb // Azərbaycan. - 2011.-21 sentyabr. - N 207. - S. 4,5.

Rzayev, Zəfər. Müstəqil Azərbaycanda dövlət gənclər siyasəti / Z. Rzayev // Yeni Azərbaycan. - 2011.-21 sentyabr. - N 172. - S. 3.

Əliyev, Rəhim. Azərbaycan tarixinin qürur günü / R. Əliyev // Respublika. - 2011.-21 sentyabr. - N 201. - S. 4.

Mirzəbəyli, İttifaq. Müstəqil Azərbaycan təkcə xalqımız üçün deyil, bütövlükdə region üçün xüsusi töhfələr verir / İ. Mirzəbəyli // Xalq qəzeti. - 2011.-25 sentyabr. - N 211. - S. 7.

Azərbaycanın milli maraqları keşiyində // Respublika. - 2011.-27 sentyabr. - N 206. - S. 4-6.

Azərbaycanın dövlət müstəqilliyi xalqımızın tarixi nailiyyətidir // Xalq qəzeti. - 2011.-28 sentyabr. - N 213. - S. 5.

Camalov, Yavər. Müstəqil Azərbaycanın müdafiə sənayesinin yaradılmasında və inkişafında Heydər Əliyevin rolu / Y. Camalov // Respublika. - 2011.-29 sentyabr. - N 208. - S. 4.

Hacıalıyev, E. Azərbaycanın ən böyük nailiyyəti və sərvəti onun müstəqilliyidir / E. Hacıalıyev // Azərbaycan. - 2011.-29 sentyabr. - N 214. - S. 1.

Ceyhun Azərbaycanın dövlət müstəqilliyi və kitab sənətinin inkişafı / Ceyhun // Mədəniyyət. - 2011.-30 sentyabr. - N 72. - S. 3.

İbrahimov, Azad. Əbədi müstəqilliyə aparan yol / A. İbrahimov // Respublika. - 2011.-2 oktyabr. - N 211. - S. 3.

Seyidov, Kamil. Azərbaycanda vətəndaş cəmiyyətinin formalaşdırılması istiqamətində mühüm addımlar atılmışdır / K. Seyidov // Xalq qəzeti. - 2011.-1 oktyabr. - N 216. - S. 4.

Abbasov, İlham. Dövlət müstəqilliyimiz əbədidir / İ. Abbasov // Respublika. - 2011.-1 oktyabr. - N 210. - S. 4.

İsmayılov, Mobil. Müasir Azərbaycan dövləti xalqımızın tarixi nailiyyətidir / M. İsmayılov // Xalq qəzeti. - 2011.-2 oktyabr. - N 217. - S. 4.

Yeni məhkəmə hakimiyyətinin formalaşdırılması dövlət müstəqilliyimizin bəhrəsidir // Respublika. - 2011.-4 oktyabr. - N 212. - S. 5.

Azərbaycanın dövlət müstəqilliyi və kitab sənətinin inkişafı" mövzusunda konfrans keçirilmişdir // Respublika. - 2011.-30 sentyabr. - N 209. - S. 4.

Xəlilov, Nə Müstəqil Azərbaycan : uğurlar qürur doğurur / N. Xəlilov // Xalq qəzeti. - 2011.-30 sentyabr. - N 215. - S. 4.

İsmayılbəyli, Süleyman. Müstəqil Azərbaycan - Heydər Əliyevin şah əsəri / S. İsmayılbəyli // Səs. - 2011.-1 oktyabr. - N 180. - S. 3.

Məmmədov, Rövşən. Müstəqil Azərbaycan : siyasi fenomenə tarixi-fəlsəfi baxış / R. Məmmədov // Yeni Azərbaycan. - 2011.-5 oktyabr. - N 182. - S. 3.

Cavadov, Nəriman. Azərbaycanda əmlak idarəçiliyi, daşınmaz əmlakın qeydiyyatı və kadastrı : islahatlar, nəticələr və perspektivlər / N. Cavadov // Respublika. - 2011.-5 oktyabr. - N 213. - S. 4-5.

Əlişov, Faiq. Azərbaycanın dövlət müstəqilliyi - 20 : XX əsrin əsas idealı kimi / F. Əlişov // İki sahil. - 2011.-5 oktyabr. - N 182. - S. 7.

Pənahov , Əli. Müasir Azərbaycan müstəqilliyinin XX ilini yaşayır / Ə. Pənahov // İki sahil. - 2011.-6 oktyabr. - N 183. - S. 13.

Abdullayev, Fərhad. Azərbaycan Respublikasında konstitusiya nəzarəti orqanının yaradılması müstəqillik illərinin mühüm nailiyyətlərindən biridir / F. Abdullayev // Respublika. - 2011.-6 oktyabr. - N 214. - S. 2.

Bayramov, Əlipənah. Azərbaycan iqtisadiyyatı son 20 ildə əsrlərə bərabər inkişaf yolu keçmişdir / Ə. Bayramov, M. Yaqubzadə // Xalq qəzeti. - 2011.-6 oktyabr. - N 220. - S. 3-4.

Eminli, Tovuz. Azərbaycanın dövlət müstəqilliyi milli tərəqqimizə möhtəşəm zəmin yaratdı / T. Eminli // Xalq qəzeti. - 2011.-6 oktyabr. - N 220. - S. 5.

Məmmədov, Fəxrəddin. Müstəqilliyimiz əbədidir / F. Məmmədov // Respublika. - 2011.-7 oktyabr. - N 215. - S. 5.

Hüseynova, İradə. Müstəqilliyi möhkəmləndirən mükəmməl inkişaf strategiyası / İ. Hüseynova // Xalq qəzeti. - 2011.-7 oktyabr. - N 221. - S. 3.

" Müasir Azərbaycan dövrün baxışında " ikicildliyinin təqdimat mərasimi keçirilmişdir / Müasir Azərbaycan - 20 // Azərbaycan. - 2011.-8 oktyabr. - N 222. - S. 4.

Rüstəmli, Riyad. Dövlət müstəqilliyi hər bir vətəndaş üçün ən böyük sərvətidir / R. Rüstəmli ; Müasir Azərbaycan - 20 // İki sahil. - 2011.-8 oktyabr. - N 185. - S. 10.

Abdurəhmanova, Nuranə. Müstəqillik vətənə olan sevgidir / N. Abdurəhmanova // Səs. - 2011.-8 oktyabr. - N 185. - S. 5.

Şəfiyev , Məhərrəm. Azərbaycanda müstəqilliyin bərpası sahibkarlığın yaranması və inkişafı üçün əlverişli zəmin yaratdı / M. Şəfiyev // Xalq qəzeti. - 2011.-9 oktyabr. - N 223. - S. 3.

Əliyev, Natiq. Sənaye-energetika kompleksi yeni zirvələrə doğru / N. Əliyev // Respublika. - 2011.-9 oktyabr. - N 217. - S. 3.

Məmmədov, Fikrət. Hüquq sistemimiz müstəqilliyimizlə bərabər inkişaf edir / F. Məmmədov ; Müasir Azərbaycan - 20 // Azərbaycan. - 2011.-12 oktyabr. - N 225. - S. 7.

Cəbrayılov, Rafael. Hüquqi dövlət demokratik, hüquqi islahatlardan qaynaqlanır / R. Cəbrayılov ; Müasir Azərbaycan - 20 // Azərbaycan. - 2011.-12 oktyabr. - N 225. - S. 8.

"20 il müstəqillik yollarında" // Mədəniyyət. - 2011.-12 oktyabr. - N 75. - S. 5.

Mehparə. "Dövlət müstəqilliyininn bərpası Azərbaycan xalqının tarixi naliyyətidir" / Mehparə // Mədəniyyət. - 2011.-12 oktyabr. - N 75. - S. 6.
http://www.medeniyyet.az

Nizamiqızı, Gülər. "Kitab karvanı" yeni yola çıxacaq / G. Nizamiqızı // Mədəniyyət. - 2011.-12 oktyabr. - N 75. - S. 7.

Abbaslı, Tahir. İyirmiilliyimiz... / T. Abbaslı // Mədəniyyət. - 2011.-12 oktyabr. - N 75. - S. 10.

Babayeva , Günel. Müstəqilliyimiz əbədidir / G. Babayeva // Mədəniyyət. - 2011.-12 oktyabr. - N 75. - S. 13.

Rəfiqə Müstəqilliyimizin 20 illiyi ilə bağlı tədbirlər davam edir / Rəfiqə // Səs. - 2011.-12 oktyabr. - N 187. - S. 3.

Hüseynova, Rəfiqə. Yeni Azərbaycan Partiyası 20 il müstəqillik yollarında / R. Hüseynova // Səs. - 2011.-12 oktyabr. - N 187. - S. 6.

"Azərbaycan bu gün pensiyaların orta aylıq məbləğinin yüksəkliyi baxımından MDB məkanında ikinci yerdədir" // Səs. - 2011.-12 oktyabr. - N 187. - S. 8.

Səmədova, A. "Azərbaycan qadınları müstəqillik illərində" / A. Səmədova // Səs. - 2011.-12 oktyabr. - N 187. - S. 10.

"20 il müstəqillik yollarında" adlı kitab sərgisi // Səs. - 2011.-12 oktyabr. - N 187. - S. 12.

MTN- in Akademiyasında müstəqilliyin ildönümünə həsr olunmuş tədbir keçirilib // İki sahil. - 2011.-12 oktyabr. - N 187. - S. 5.

Rəhimzadə, Nail. Xətai rayonunda müstəqilliyin bərpasının 20-ci ildönümü qeyd olundu / N. Rəhimzadə // İki sahil. - 2011.-12 oktyabr. - N 187. - S. 7.

Məmmədova, Fatimə. Xalqımızın tarixi naliyyəti - Müstəqillik / F. Məmmədova // İki sahil. - 2011.-12 oktyabr. - N 187. - S. 13.

Milli qürurumuzun təntənəsi // Xalq qəzeti. - 2011.-12 oktyabr. – N 225. - S. 5.

Mili Təhlükəsizlik Nazirliyinin Heydər Əliyev adına Akademiyasında dövlət müstəqilliyimizin bərpasının iyirminci ildönümünə həsr olunmuş elmi-praktik konfrans keçirilmişdir / AzərTAc // Xalq qəzeti. - 2011.-12 oktyabr. - N 225. - S. 6.

Rüstəmov, İlqar. Müstəqilliyin bərpasının 20 illiyi Xətai rayonunda da qeyd olundu / İ. Rüstəmov // Xalq qəzeti. - 2011.-12 oktyabr. - N 225. - S. 8.

Cavadov, Fuad. Azərbaycan ədliyyəsinin uğurları müstəqil dövlətimizin demokratik inkişafı ilə bağlıdır / F. Cavadov // Xalq qəzeti. - 2011.-13 oktyabr. - N 226. - S. 8.
http://www.xalqqazeti.com

Ömərov, Vahid. Hüquqi dövlətdə qanunun aliliyi prinsipi / V. Ömərov // Səs. - 2011.-13 oktyabr. - N 188. - S. 10.

Həmidov, Həmid. Müstəqillik illərində Azərbaycanda mütərəqqi məhkəmə sistemi formalaşmışdır / H. Həmidov // Respublika. - 2011.-13 oktyabr. - N 220. - S. 9.

Tağıyev, Baba. Azərbaycanın həqiqi müstəqilliyə qovuşması əsrlərlə davam edən tarixi mübarizənin nəticəsidir / B. Tağıyev // Respublika. - 2011.-13 oktyabr. - N 220. - S. 10.

Quliyeva, Zərifə. İyirmiillik inkişaf yolumuzun ən parlaq nəticəsi Azərbaycanın tam müstəqil ölkəyə çevrilməsidir / Z. Quliyeva // Respublika. - 2011.-13 oktyabr. - N 220. - S. 10.

İqtisadi tərəqi hər bir ölkənin hərtərəfli inkişafında əsasdır // Yeni Azərbaycan. - 2011.-13 oktyabr. - N 188. - S. 7.
http://www.yeniazerbaijan.com

İqtisadi tərəqqi hər bir ölkənin hərtərəfli inkişafında əsasdır // İki sahil. - 2011.-13 oktyabr. - N 188. - S. 5.
http://www.ikisahil.com

Sadıqov, Tahir. Respublika Gənclər Kitabxanası müstəqillik illərində / T. Sadıqov // Mədəni-maarif. - 2011. - N 2. - S. 15-16-17-18,19.

Musayev, Hümmət. Azərbaycan səhiyyəsi: islahatlar, nəticələr, perspektivlər / H. Musayev // Respublika. - 2011.-12 oktyabr. - N 219. - S. 3.

На русском языке

Распоряжение Президента Азербайджанской Республики о двадцатой годовщине восстановления государственной независимости Азербайджанской Республики // Бакинский рабочий. - 2011.-22 января. - N 13. - С. 2.
http://www.br.az

Распоряжение Президента Азербайджанской Республики о мерах по строительству в городе Баку Музея независимости // Бакинский рабочий. - 2011.-3 августа. - N 141. - С. 1.

РАСПОРЯЖЕНИЕ ПРЕЗИДЕНТА АЗЕРБАЙДЖАНСКОЙ РЕСПУБЛИКИ

О МЕРАХ ПО СТРОИТЕЛЬСТВУ
В ГОРОДЕ БАКУ МУЗЕЯ НЕЗАВИСИМОСТИ

Руководствуясь пунктом 32 статьи 109 Конституции Азербайджанской Республики, постановляю:
1. Из предусмотренного в государственном бюджете Азербайджанской Республики на 2011 год Резервного фонда Президента Азербайджанской Республики выделить Исполнительной власти города Баку на строительство Музея независимости в городе Баку средства в размере 1,0 (один) миллиона манатов.
2. Министерству финансов Азербайджанской Республики обеспечить в установленном порядке финансирование в сумме, предусмотренной в части 1 настоящего Распоряжения.

Ильхам АЛИЕВ,
Президент Азербайджанской Республики

г.Баку, 2 августа 2011 года

Распоряжение Президента Азербайджанской Республики О награждении группы лиц в связи с 20-летием восстановления государственной независимости Азербайджанской Республики орденом "За службу Отечеству" 3-й степени, медалью "Терегги" // Бакинский рабочий. - 2011.-19 октября. - N 194. - С. 2.

http://www.br.az

РАСПОРЯЖЕНИЕ ПРЕЗИДЕНТА АЗЕРБАЙДЖАНСКОЙ РЕСПУБЛИКИ

О НАГРАЖДЕНИИ ГРУППЫ ЛИЦ В СВЯЗИ С 20-ЛЕТИЕМ ВОССТАНОВЛЕНИЯ ГОСУДАРСТВЕННОЙ НЕЗАВИСИМОСТИ АЗЕРБАЙДЖАНСКОЙ РЕСПУБЛИКИ

Руководствуясь пунктом 23 статьи 109 Конституции Азербайджанской Республики, постановляю:
Наградить следующих лиц, имеющих заслуги в общественно-политической, социально-экономической и культурной жизни Азербайджанской Республики:

орденом «За службу Отечеству» 3-й степени

Мамедова Ибрагима Исмаил оглу;
Сафарова Вюгара Шамсаддин оглу.

медалью «Терегги»

Аббасова Захида Кямиль оглу;
Аббасова Раиса Кичикага оглу;
Абдуллаева Иззета Музаффар оглу;
Абдуллаева Саламуллу Абдулла оглу;
Абдуллаева Велиша Нариман оглу;
Абдуллаеву Сахибу Аббас гызы;
Аджалова Захида Идрис оглу;
Агарагимова Рафига Баба оглу;
Аллахъярова Эльмана Ага оглу;
Атаева Садру Алиюсиф оглу;
Бабаева Гелемшаха Шахсувар оглу;
Бабаева Халида Закир оглу;
Багирова Фарамаза Муртуза оглу;
Бахышову Зульфиру Рамазан гызы;
Бегиева Хикмета Алиюлла оглу;
Бандалиева Арифа Машаллах оглу;
Баширова Идаята Юсубали оглу;
Баширову Фирузу Махмуд гызы;

www.ryl.az
C.Cabbarlı adına Respublika Gənclər kitabxanası

Джавадову Зарину Алиакбер гызы;
Джебраилова Явера Гахраман оглу;
Дадашова Бархудара Астан о
Эминалыева Эйваза Мухаммедали оглу;
Ахмедзаде Фармана Джума оглу;
Алиева Арифа Мамиш оглу;
Алиева Джалила Гарсалан оглу;
Алиева Гаджи Нуреддин оглу;
Алиева Зульфугара Гафур оглу;
Алиеву Эльмиру Рашид гызы;
Ализаде Гурбанали Гюльбала оглу;
Асадова Джаваншира Наби оглу;
Асадова Габиля Асад оглу;
Аскерова Алы Вели оглу;
Аскерова Гасана Мамед оглу;
Аскерова Гусейна Сулейман оглу;
Аскерова Хосрова Муртуз оглу;
Аскерова Шахбаза Алекбер оглу;
Геюшова Аббаса Джахандар оглу;
Гаджиева Фаига Шихали оглу;
Гаджиева Вахида Джалал оглу;
Гаджиева Вагифа Ягуб оглу;
Гамишаева Замеддина Зияд оглу;
Хамзаева Хамзу Ашраф оглу;
Гасанова Халая Самед оглу;
Гасанова Миралекбера Миргасан оглу;
Гасанову Людмилу Мухаммед гызы;
Гасанову Марьям Мухаммед гызы;
Гашимову Азру Музаффар гызы;
Газиева Гусейна Ширин оглу;
Гусейнгулиева Ибрагима Насрулла оглу;
Гусейнова Али Аббас оглу;
Гусейнова Юсифа Бахшалы оглу;
Гусейнову Этибар Искендер гызы;
Халилова Нияза Агамирза оглу;
Худиева Кямиля Джалил оглу;
Ибрагимова Новрузали Кязым оглу;
Ибрагимову Джамилю Альяр гызы;
Иманова Бейдуллу Нифтулла оглу;
Искендерова Мирзу Идрис оглу;

Исмайлова Тельмана Гасым оглу;
Исмаилзаде Физули Агагулу оглу;
Керимова Ислама Юсиф оглу;
Газыеву Сону Хамзат гызы;
Гелемова Ибрагима Джаби оглу;
Гулиева Юсифа Шахсувар оглу;
Гурбанова Ганбара Шамшир оглу;
Меликова Алисахаба Джаван оглу;
Мамишова Имрана Мухаммед оглу;
Мамедова Азера Расул оглу;
Мамедова Джахангира Исмаил оглу;
Мамедова Ису Мустафа оглу;
Мамедова Сафара Муса оглу;
Нагиева Абида Вели оглу;
Нагиева Абильфаза Ибрагим оглу;
Нагиева Рамиля Бабир оглу;
Намазова Мамеда Фарадж оглу;
Наджафова Тейюба Ибрагим оглу;
Новрузова Сабира Алибей оглу;
Оджаггулиеву Наджибу Паша гызы;
Османову Севиль Идрис гызы;
Пашаева Сафалы Байрамали оглу;
Панахова Зиреддина Али оглу;
Рамазанова Гаджимамеда Юсиф оглу;
Рагимова Джавида Гариб оглу;
Рагимова Теймура Губад оглу;
Рагимова Васифа Айдын оглу;
Рустамова Ахмеда Агабала оглу;
Рзаева Дедебея Ирадж оглу;
Рзаева Экрема Халил оглу;
Рзаева Оруджали Гусейнгулу оглу;
Рзаеву Сидигу Мамедрза гызы;
Сеидова Фамиля Нагим оглу;
Сафаралиева Исфандияра Искендер оглу;
Сафарова Раджаба Расим оглу;
Сафарову Гезель Амирхан гызы;
Салимова Фуада Мехди оглу;
Салимова Тевеккюля Гафар оглу;
Самедова Бабу Самед оглу;
Сулейманова Тамираза Омар оглу;
Шабанову Фарбийю Гасан гызы;
Шамилова Адиля Миси оглу;

Шихалиева Лютвели Ибрагим оглу;
Ширинова Ширина Мелик оглу;
Шукюрова Ровшана Исфандияр оглу;
Танрывердиева Умуда Теймур оглу;
Вердиеву Семнарию Исмаил гызы;
Велиеву Афет Аббасали гызы;
Юнусова Гейюра Габиль оглу;
Юсифова Иршада Мустафа оглу;
Юсифова Мисира Талыб оглу;
Зейналова Йолчу Идрис оглу;
Зейналова Фикрета Мухаммедали оглу;
Зейналова Марлена Муса оглу;
Зейналова Мазахира Идаят оглу;
Зейналова Вилаята Юсиф оглу;
Зейналову Симузар Сейфаддин гызы.

Ильхам АЛИЕВ,
Президент Азербайджанской Республики

г.Баку, 18 октября 2011 года

Асланова, Рабийят. Вопросы теории / Р. Асланова // Бакинский рабочий. - 2011.-30 июля. - N 139. - С. 1-3-4-5.

Работы художников из Астары завоевали успех: в музейном центре открылась выставка,посвященная 20-летию восстановления независимости Азербайджана // Неделя. - 2011.-19 августа. - N 33. - С. 19. E-mail:qazeta@nedelya.az

В Батуми прошла конференция, посвященная 20-й годовщине восстановления независимости Азербайджана // Бакинский рабочий. - 2011.-2 сентября. - N 161. - С. 5.

Сафиханова , Натаван. 18 октября - день восстановления независимости Азербайджанской Республики / Н. Сафиханова // Yeni Azərbaycan. - 2011.-22 sentyabr. - N 173. - S. 3.

Статья предназначена для того, чтобы представить в конкурс «Современный Азербайджан – 20» , посвященный двадцатилетию

восстановления государственной независимости Азербайджана, проводимый Партией Йени Азербайджана среди молодежи. http://www.yeniazerbaycan.com/

Президент Ильхам Алиев: " В истории нашей независимости исключительное значение имеет 1993 год " // Бакинский рабочий. - 2011.-24 сентября. - N 177. - С. 1-2.

В Баку проходит Международное праздничное мероприятие, посвященное двадцатой годовщине государственной независимости Азербайджанской Республики // Бакинский рабочий. - 2011.-24 сентября. - N 177. - С. 5.

Завершилось Международное мероприятие, посвященное 20-й годовщине восстановления независимости Азербайджанской Республики // Бакинский рабочий. - 2011.-27 сентября. - N 178. - С. 7.

Министерство налогов провело мероприятие, посвященное 20-летию государственной независимости Азербайджана // Бакинский рабочий. - 2011.-13 октября. - N 190. - С. 1.

Состоялось торжественное заседание Милли Меджлиса, посвященное двадцатой годовщине восстановления государственной независимости Азербайджана // Бакинский рабочий. - 2011.-20 октября. - N 195. - С. 1-4.

İstifadə edilən ədəbiyyat

1. C. Cabbarlı adına Respublika Gənclər Kitabxanasının Elektron Kataloqu

2. İnternet resursları

http://www.ryl.az